

# Plan de estudios

## Administración de Empresas

SEMESTRE	ÁREA	
I	PENSAMIENTO ESTRATÉGICO Y PROSPECTIVA	Estategia
		Procesos Pensamiento
		Métodos Resolución Problemas
II	LIDERAZGO	
		GESTIÓN HUMANA Y ORGANIZACIONES
III	TECNOLOGÍA Y PRODUCCIÓN	
		MERCADOS
IV	GESTIÓN DE INFORMACIÓN Y FINANZAS	Finanzas
		Información
		Jurídico y Político
V	ENTORNO DE LOS NEGOCIOS	Responsabilidad Social Empresarial
		Económico
		Creación de Empresa
		Electivas
		PROYECTO DE VIDA

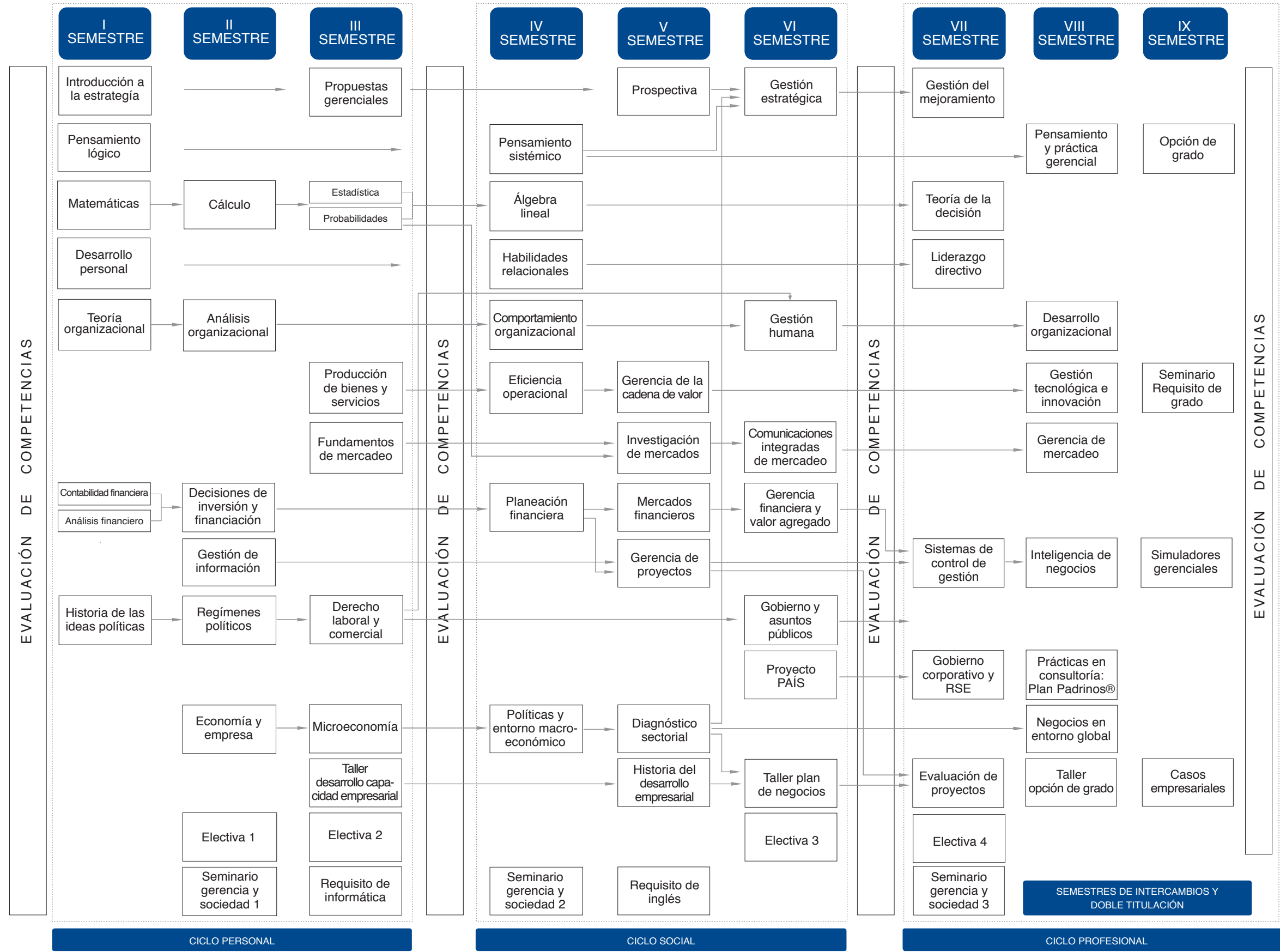

Nota: La Facultad de Administración de Empresas se reserva el derecho de hacer las modificaciones que estime convenientes en relación con la estructura del plan de estudios. Para cursar el noveno semestre del programa, el estudiante debe haber aprobado la totalidad de materias del octavo semestre.